

# R2526371 Finca - Cortijo Zalea

Prijs: 59,000€

Referentie: R2526371 Slaapkamers: 2 Badkamers: 2 Plotgrootte: 5420 Bouwgrootte: 106m<sup>2</sup> Terras: 0m<sup>2</sup>

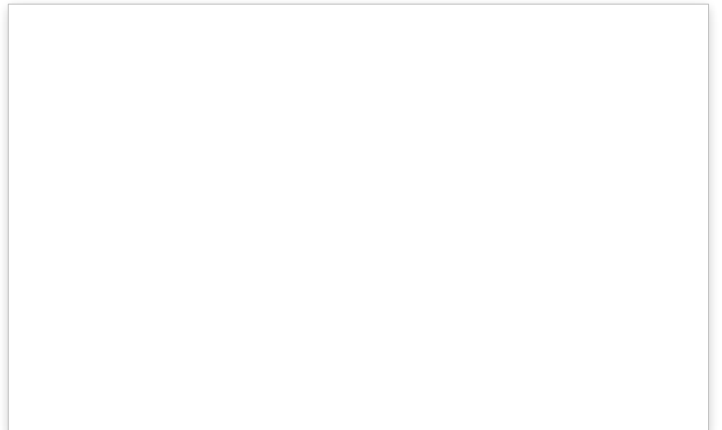
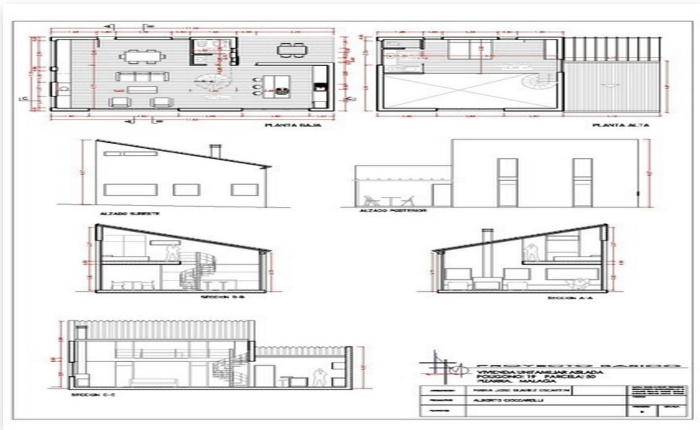

## Plaats: Zalea

MOOI RENOVATIE/NIEUWBOUW PROJECT OM ZELF JE DROOM TE BOUWEN. Een traditioneel landhuis dat niet meer bewoonbaar is in zijn huidige staat. De eigenaren hebben een architecten-project en een bouwvergunning om de ruïne weer op te bouwen. Gelegen nabij het dorp Zalea, Pizarra met 5420 m2 grond. Hier heeft u een prachtig uitzicht over de Guadalhorce vallei. Bronwater aanwezig maar geen elektriciteit aangesloten, maar het is dichtbij om een aanvraag te doen tot aansluiting. Goede toegang. Een heel interessante renovatie project voor de liefhebber.

### Kenmerken:

#### Ligging

Voorstad  
 Bergdorp  
 Dichtbij bos

#### Zonorientatie

Zuidoost

#### Huidige Staat

Renovatie nodig

#### Zwembad

Ruimte voor  
 zwembad

#### Uitzicht

Bergen  
 Weids  
 Tuin  
 Zwembad  
 Binnenplaats

#### Extra's

Privé terras  
 Satelliet TV  
 ADSL / WIFI  
 Gastenverblijf  
 Berging  
 Ensuite badkamer  
 Marmeren vloeren  
 Jacuzzi  
 Barbecue  
 Dubbele beglazing

#### Meubilering

Ongemeubileerd

#### Keuken

Niet ingericht

#### Tuin

Privé

#### Parkeergelegenheid

Onoverdekt  
 Meer dan een  
 Privé

#### Voorzieningen

Elektriciteit

#### Categorie

Vakantiehuis  
 Investering  
 Bestaande bouw